WC-Aufsatzschloss lang

Technische Daten

Typ:	ASL Aluminium EV1 eloxiert ASL Aluminium pulverbeschichtet (Farben auf Anfrage)
Bauart:	Aufsatzschloss aus massivem Aluminium, beidseitig mit feststehendem Knauf Gegenkasten – links und rechts verwendbar (gegen Mehrpreis)
Verriegelungsart:	Verriegelungseinsatz mit flachem Edelstahl-Riegel Betätigung durch aufgesetzte WC-Olive mit Anzeige rot/weiß
Notentriegelung:	Münz-Notöffnung Kunststoff grau
Türstärke:	13 mm Türstärke (ausschließlich 13 mm)
Befestigung:	Schlosskasten: Senkkopfschrauben (A2), 2 Stück M6 x 20 (im Lieferumfang) Gegenkasten: Zylinderschrauben (A2), 2 Stück M6 x 16 mit Abdeckkappen (im Lieferumfang)

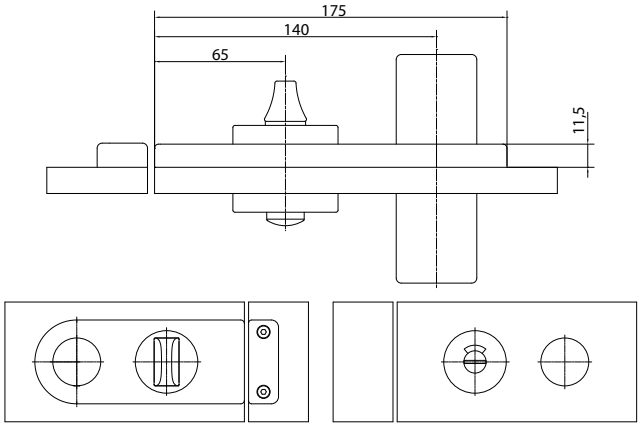

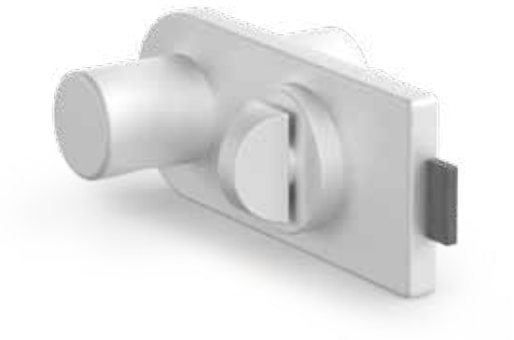

Artikel	Bezeichnung	Bestellnummer
ASL	Aufsatzschloss ASL Alu EV1	82ASLEV
ASL	Aufsatzschloss ASL Alu pulverbesch. (Farben auf Anfrage)	82ASL_ _ _ _ (Bitte RAL-Nr. angeben!)
AS-GK	Gegenkasten Alu EV1	82ASGEV
AS-GK	Gegenkasten Alu pulverbesch. (Farben auf Anfrage)	82ASG_ _ _ _ (Bitte RAL-Nr. angeben!)

Ihre Notizen